

เอกสารแบบ 1

สำเนาประกันบัตร



ประทานบัตร

ประทานบัตรที่ ๓๒๔๕๐/๑๕๓๕๕
 ประทานบัตรฉบับนี้ออกให้แก่ นางหนึ่งฝานจำกัถ ฮตมกัถา อายุ ปี สัญชาติ ไทย
 เลขที่ ต. อ. จ.
 หมู่ที่ ตำบล อำเภอ จังหวัด
 เพื่อยกให้ทำเหมือง (บนบก/ในทะเล) บนบก
 ณ ตำบล อำเภอ จังหวัด
 มีอายุ ๑๐ ปี นับแต่วันที่ ๒๑ เดือน กุมภาพันธ์ พ.ศ. ๒๕๕๐
 และสิ้นสุดในวันที่ ๒๐ เดือน กุมภาพันธ์ พ.ศ. ๒๕๖๐
 เป็นเนื้อที่ ๑๒๔ ไร่ ๓ งาน ๕๓ ตารางวา

ภายในเขตที่กำหนดตามแผนที่แนบท้ายประทานบัตร โดยมีรายละเอียดที่กำหนดไว้ตามลำดับดังต่อไปนี้

- | | |
|--|---------------------|
| (1) แผนที่แนบท้ายประทานบัตร | แสดงไว้ในลำดับที่ 1 |
| (2) เงื่อนไขการอนุญาตประทานบัตร | แสดงไว้ในลำดับที่ 2 |
| (3) แผนผังโครงการทำเหมือง | แสดงไว้ในลำดับที่ 3 |
| (4) มาตรการป้องกันและแก้ไขผลกระทบสิ่งแวดล้อม | แสดงไว้ในลำดับที่ 4 |
| (5) การชำระค่าธรรมเนียมเพื่อใช้เนื้อที่
ในการทำเหมืองประจำปี | แสดงไว้ในลำดับที่ 5 |
| (6) การเพิ่มเติมชนิดของแร่ที่จะทำเหมือง
การเปลี่ยนแปลงวิธีการทำเหมือง
แผนผังโครงการทำเหมืองและเงื่อนไข | แสดงไว้ในลำดับที่ 6 |
| (7) บันทึกการต่ออายุประทานบัตร | แสดงไว้ในลำดับที่ 7 |
| (8) บันทึกการโอนประทานบัตร | แสดงไว้ในลำดับที่ 8 |
| (9) บันทึกการหยุดการทำเหมือง | แสดงไว้ในลำดับที่ 9 |

ออกให้ ณ วันที่ ๒๑ เดือน กุมภาพันธ์ พ.ศ. ๒๕๕๐

รัฐมนตรีว่าการกระทรวงอุตสาหกรรม
ประทับตราประจำตำแหน่ง

แผนที่แนบท้ายประทานบัตรที่ ๓๒๕๕๐ / ๑๕๗๕๕

คำขอที่ ๑๓ / ๒๕๕๓

ระวางที่ 5138 II

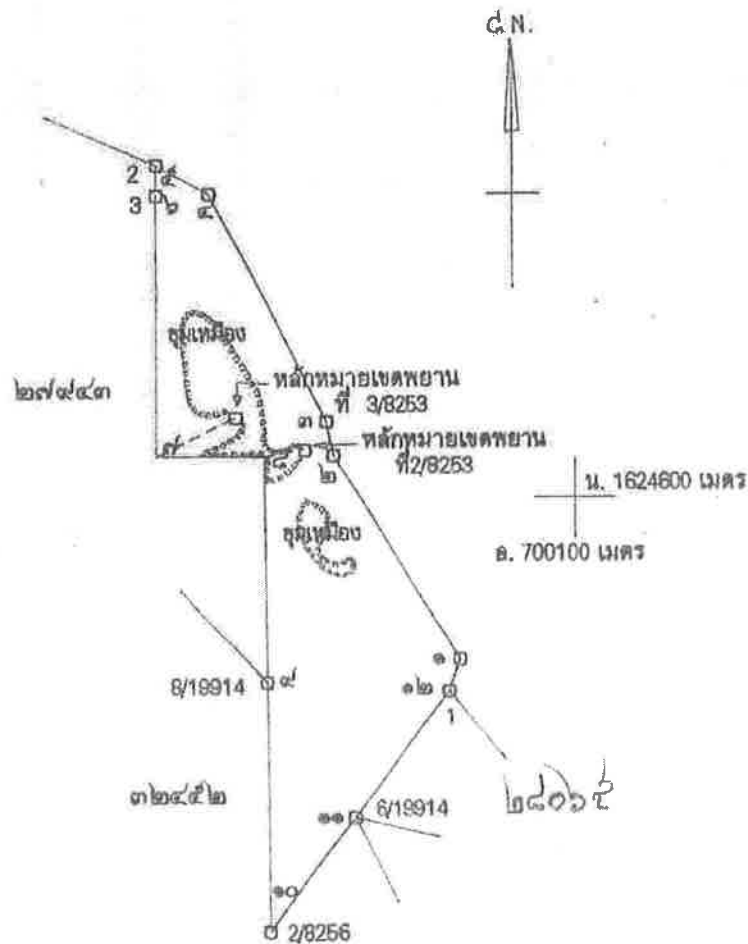

เนื้อที่ ๑๒๕ ไร่ ๓ งาน ๘๓ ตารางวา

มาตราส่วน ๑ : ๑๐,๐๐๐

จากมุมหมายเลข ๑	ถึงมุมหมายเลข ๒	ทิศ ๓๔๕ องศา ๕๐	ลิบดา ระยะ ๑๕๒	๓๒๕	๖
จากมุมหมายเลข ๒	ถึงมุมหมายเลข ๓	ทิศ ๓๔๕ องศา ๕๐	ลิบดา ระยะ ๑๕๒	๓๒๕	๖
จากมุมหมายเลข ๓	ถึงมุมหมายเลข ๔	ทิศ ๓๔๕ องศา ๕๐	ลิบดา ระยะ ๑๕๒	๓๒๕	๖
จากมุมหมายเลข ๔	ถึงมุมหมายเลข ๕	ทิศ ๓๔๕ องศา ๕๐	ลิบดา ระยะ ๑๕๒	๓๒๕	๖
จากมุมหมายเลข ๕	ถึงมุมหมายเลข ๖	ทิศ ๓๔๕ องศา ๕๐	ลิบดา ระยะ ๑๕๒	๓๒๕	๖

๗๕๕

5138 II

						ลำดับที่ 1
เลข ๑	ถึงหมายเลข ๓	ทิศ ๑๕๐	องศา ๐๘	ลิปดา	ระยะ ๑๓๗	๓๕๓
เลข ๓	ถึงหมายเลข ๕	ทิศ ๑๐	องศา ๐๘	ลิปดา	ระยะ ๑๓	๓๕๔
เลข ๕	ถึงหมายเลข ๗	ทิศ ๑๓๗	องศา ๑๒	ลิปดา	ระยะ ๑๓๑	๓๕๕
เลข ๗	ถึงหมายเลข ๑๐	ทิศ ๑๓๗	องศา ๑๖	ลิปดา	ระยะ ๑๔๓	๓๕๖
เลข ๑๐	ถึงหมายเลข ๑๑	ทิศ ๓๖	องศา ๓๗	ลิปดา	ระยะ ๑๐๓	๓๕๗
เลข ๑๑	ถึงหมายเลข ๑๒	ทิศ ๓๖	องศา ๓๗	ลิปดา	ระยะ ๑๑๖	๓๕๘
เลข ๑๒	ถึงหมายเลข ๑	ทิศ ๑๕	องศา ๐๓	ลิปดา	ระยะ ๒๕	๓๕๙
หมายเลข	ถึงหมายเลข	ทิศ	องศา	ลิปดา	ระยะ	๓๖๐
หมายเลข	ถึงหมายเลข	ทิศ	องศา	ลิปดา	ระยะ	๓๖๑
หมายเลข	ถึงหมายเลข	ทิศ	องศา	ลิปดา	ระยะ	๓๖๒
หมายเลข	ถึงหมายเลข	ทิศ	องศา	ลิปดา	ระยะ	๓๖๓
หมายเลข	ถึงหมายเลข	ทิศ	องศา	ลิปดา	ระยะ	๓๖๔
หมายเลข	ถึงหมายเลข	ทิศ	องศา	ลิปดา	ระยะ	๓๖๕
หมายเลข	ถึงหมายเลข	ทิศ	องศา	ลิปดา	ระยะ	๓๖๖
หมายเลข	ถึงหมายเลข	ทิศ	องศา	ลิปดา	ระยะ	๓๖๗
หมายเลข	ถึงหมายเลข	ทิศ	องศา	ลิปดา	ระยะ	๓๖๘
หมายเลข	ถึงหมายเลข	ทิศ	องศา	ลิปดา	ระยะ	๓๖๙
จากหมายเลข	ถึงหมายเลข	ทิศ	องศา	ลิปดา	ระยะ	๓๗๐
จากหมายเลข	ถึงหมายเลข	ทิศ	องศา	ลิปดา	ระยะ	๓๗๑
จากหมายเลข	ถึงหมายเลข	ทิศ	องศา	ลิปดา	ระยะ	๓๗๒
จากหมายเลข	ถึงหมายเลข	ทิศ	องศา	ลิปดา	ระยะ	๓๗๓
จากหมายเลข	ถึงหมายเลข	ทิศ	องศา	ลิปดา	ระยะ	๓๗๔
จากหมายเลข	ถึงหมายเลข	ทิศ	องศา	ลิปดา	ระยะ	๓๗๕
จากหมายเลข	ถึงหมายเลข	ทิศ	องศา	ลิปดา	ระยะ	๓๗๖
จากหมายเลข	ถึงหมายเลข	ทิศ	องศา	ลิปดา	ระยะ	๓๗๗
จากหมายเลข	ถึงหมายเลข	ทิศ	องศา	ลิปดา	ระยะ	๓๗๘
จากหมายเลข	ถึงหมายเลข	ทิศ	องศา	ลิปดา	ระยะ	๓๗๙
จากหมายเลข	ถึงหมายเลข	ทิศ	องศา	ลิปดา	ระยะ	๓๘๐

ลายมือชื่อ

ผู้เขียน

(นายเชิดชู กิตติคุณ)

ลายมือชื่อ

ผู้ทวน

(นายสมชาย กิตติคุณ)

ลายมือชื่อ

ผู้ตรวจ

(นายสมชาย กิตติคุณ)

เงื่อนไขในการออกประทานบัตร

ผู้ถือประทานบัตรต้องปฏิบัติตามเงื่อนไขในการออกประทานบัตรเกี่ยวกับเรื่องที่กำหนดไว้

ข้อ 1 ชนิดแร่ที่ทำเหมืองและวิธีการทำเหมือง
หินอุตสาหกรรมชนิดหินปูน (เพื่อทำปูนขาวและเพื่ออุตสาหกรรมก่อสร้าง) โดยวิธีเหมืองหาม

ข้อ 2 วันเปิดการทำเหมืองครั้งแรกหลังได้รับประทานบัตร
ต้องเปิดการทำเหมืองภายในเวลา 1 ปี นับตั้งแต่วันที่ได้รับประทานบัตร

ข้อ 3 การให้ความคุ้มครองแก่คนงานและความปลอดภัยแก่บุคคลภายนอกที่ได้กำหนดไว้แล้ว
ในกฎกระทรวง
ต้องปฏิบัติตามมาตรการรักษาความปลอดภัยในเรื่องการรักษาความปลอดภัยในการทำเหมือง
และส่งเสริมสวัสดิภาพของคนงาน ตามข้อ 13 แห่งแผนผังโครงการทำเหมืองแร่ แบบท้ายประทานบัตรฉบับนี้

ข้อ 4 การจัดการกับขุม หุม ปล่อย น้ำขุ่นข้นหรือมูลดินทราย ที่เกิดจากการทำเหมืองแร่และแต่งแร่
ต้องดำเนินการปรับสภาพพื้นที่ที่ทำเหมืองแล้ว ตามมาตรการที่กำหนดไว้ในข้อ 14 แห่งแผนผัง
โครงการทำเหมืองแร่ แบบท้ายประทานบัตรฉบับนี้

การเพิ่มเติมชนิดของแร่ที่จะทำเหมือง การเปลี่ยนแปลงวิธีการทำเหมือง
แผนผังโครงการทำเหมืองและเงื่อนไข

ที่ 1

การเพิ่มเติมชนิดของแร่ อธิบดีอนุญาตให้เพิ่มเติมชนิดของแร่ ที่เหลือจากที่ขออนุญาตให้เพิ่มเติมชนิดของแร่
เหลือจากที่ขออนุญาตให้เพิ่มเติมชนิดของแร่
จำนวน ๑ ชนิด
ตั้งแต่วันที่ ๒๖ เดือน สิงหาคม พ.ศ. ๒๕๖๓ เป็นต้นไป

อธิบดีกรมอุตสาหกรรมพื้นฐานและการเหมืองแร่

การเปลี่ยนแปลงวิธีการทำเหมือง อธิบดีอนุญาตให้เปลี่ยนแปลงวิธีการทำเหมืองจากวิธี

เป็น

ตั้งแต่วันที่ ๒๖ เดือน สิงหาคม พ.ศ. ๒๕๖๓ เป็นต้นไป

อธิบดีกรมทรัพยากรธรณี

การเปลี่ยนแปลงแผนผังโครงการ อธิบดีอนุญาตให้เปลี่ยนแปลงแผนผังโครงการทำเหมืองตามแผนผัง
โครงการทำเหมืองที่แนบท้ายประทานบัตรนี้ที่ได้แก้ไขเพิ่มเติมและแสดงไว้ในลำดับที่ ๓ ตั้งแต่วันที่ ๒๖
เดือน สิงหาคม พ.ศ. ๒๕๖๓ เป็นต้นไป

อธิบดีกรมทรัพยากรธรณี

การเปลี่ยนแปลงเงื่อนไข อธิบดีอนุญาตให้เปลี่ยนแปลงเงื่อนไขที่แสดงไว้ในลำดับที่ ๒ ข้อ

เกี่ยวกับ

เป็นดังนี้

ตั้งแต่วันที่ ๒๖ เดือน สิงหาคม พ.ศ. ๒๕๖๓ เป็นต้นไป

อธิบดีกรมทรัพยากรธรณี

ครั้งที่ ๒

บันทึกการต่ออายุประกันบัตร

ครั้งที่ 1 ประทานบัตรนี้ อนุมัติอนุญาตให้ต่ออายุออกไปอีก ๑๐ ปี
ตั้งแต่วันที่ ๒๑ เดือน สิงหาคม พ.ศ. ๒๕๖๓ ถึงวันที่ ๒๐ เดือน สิงหาคม
พ.ศ. ๒๕๗๓ รวมเป็น ๒๑ ปี

อธิบดีกรมการทะเบียนการค้า
ผู้บันทึกการต่ออายุ

ครั้งที่ 2 ประทานบัตรนี้ รัฐมนตรีอนุญาตให้ต่ออายุออกไปอีก ปี
ตั้งแต่วันที่ เดือน พ.ศ. ถึงวันที่ เดือน
พ.ศ. รวมเป็น ปี

อธิบดีกรมการทะเบียนการค้า
ผู้บันทึกการต่ออายุ

ครั้งที่ 3 ประทานบัตรนี้ รัฐมนตรีอนุญาตให้ต่ออายุออกไปอีก ปี
ตั้งแต่วันที่ เดือน พ.ศ. ถึงวันที่ เดือน
พ.ศ. รวมเป็น ปี

อธิบดีกรมการทะเบียนการค้า
ผู้บันทึกการต่ออายุ

ครั้งที่ 4 ประทานบัตรนี้ รัฐมนตรีอนุญาตให้ต่ออายุออกไปอีก ปี
ตั้งแต่วันที่ เดือน พ.ศ. ถึงวันที่ เดือน
พ.ศ. รวมเป็น ปี

อธิบดีกรมการทะเบียนการค้า
ผู้บันทึกการต่ออายุ

ที่ อก ๐๕๐๔/๓๒๕๖



กรมอุตสาหกรรมพื้นฐานและการเหมืองแร่
ถนนพระรามที่ ๖ กทม. ๑๐๕๐๐

๒๒ สิงหาคม ๒๕๖๓

เรื่อง การอนุญาตให้ต่ออายุประทานบัตรของห้างหุ้นส่วนจำกัด อุดมศิลา

เรียน ผู้ว่าราชการจังหวัดสระบุรี

อ้างถึง หนังสือจังหวัดสระบุรี ที่ สป ๐๐๓๓(๒)/๑๒๐๐ ลงวันที่ ๖ กุมภาพันธ์ ๒๕๖๐

สิ่งที่ส่งมาด้วย ประทานบัตรฉบับผู้ถือประทานบัตรและฉบับเจ้าพนักงานอุตสาหกรรมแร่ประจำท้องที่

ตามหนังสือที่อ้างถึง จังหวัดสระบุรี ได้ส่งเรื่องคำขอต่ออายุประทานบัตรที่ ๓/๒๕๕๗ (ประทานบัตรที่ ๓๒๔๕๐/๑๕๗๕๕) ของห้างหุ้นส่วนจำกัด อุดมศิลา ชนิดแร่หินอุตสาหกรรมชนิดหินปูน เพื่ออุตสาหกรรมก่อสร้างและเพื่อทำปูนขาว และขอเพิ่มชนิดแร่หินอุตสาหกรรมชนิดหินดินดาน เพื่ออุตสาหกรรมปูนซีเมนต์ลงในประทานบัตรอีกชนิดหนึ่ง ที่ตำบลเขาวง อำเภอพระพุทธบาท จังหวัดสระบุรี ซึ่งเป็นการทำเหมืองประเภทที่ ๓ ตามพระราชบัญญัติแร่ พ.ศ. ๒๕๖๐ ไปเพื่อพิจารณาดำเนินการ นั้น

กรมอุตสาหกรรมพื้นฐานและการเหมืองแร่ ขอเรียนว่า คณะกรรมการแร่ ตามพระราชบัญญัติแร่ พ.ศ. ๒๕๖๐ ได้พิจารณาในการประชุมครั้งที่ ๘/๒๕๖๓ เมื่อวันที่ ๖ สิงหาคม ๒๕๖๓ เห็นชอบแผนการฟื้นฟูสภาพพื้นที่การทำเหมืองตามแผนการฟื้นฟู การพัฒนา การใช้ประโยชน์ และการเฝ้าระวังผลกระทบต่อคุณภาพสิ่งแวดล้อมและสุขภาพของประชาชนในระหว่างที่มีการทำเหมือง และหลังจากปิดเหมือง โดยให้นำมาตรการในรายงานการวิเคราะห์ผลกระทบต่อสิ่งแวดล้อมไปกำหนดเป็นเงื่อนไขแนบท้ายในการสั่งอนุญาต พร้อมทั้งให้ความเห็นชอบในการอนุญาตให้ต่ออายุประทานบัตรแปลงนี้ต่อไปอีก ๑๐ ปีแล้ว อธิบดีกรมอุตสาหกรรมพื้นฐานและการเหมืองแร่จึงได้อนุญาตให้ต่ออายุประทานบัตรที่ ๓๒๔๕๐/๑๕๗๕๕ ต่อไปอีก ๑๐ ปี ตั้งแต่วันที่ ๒๑ สิงหาคม ๒๕๖๓ ถึงวันที่ ๒๑ สิงหาคม ๒๕๗๓ พร้อมทั้งอนุญาตให้เพิ่มเติมชนิดแร่หินอุตสาหกรรมชนิดหินดินดานเพื่ออุตสาหกรรมปูนซีเมนต์ลงในประทานบัตรอีกชนิดหนึ่งแล้ว (ตามสิ่งที่ส่งมาด้วย)

จึงเรียนมาเพื่อโปรดดำเนินการต่อไปด้วย จะขอบคุณยิ่ง

ขอแสดงความนับถือ

(นายวิมล ปิณฑิโร)

อธิบดีกรมอุตสาหกรรมพื้นฐานและการเหมืองแร่

กองบริการงานอนุญาต

โทร. ๐ ๒๖๐๒ ๓๖๖๕, ๐ ๒๖๐๒ ๓๖๕๓

โทรสาร ๐ ๒๖๐๒ ๓๖๖๖

เอกสารแบบ 2

สำเนาหนังสือแจ้งผลการพิจารณารายงานการประเมินผลกระทบสิ่งแวดล้อม



ที่ ทส ๑๐๐๙.๑/ ๕ ๓ ๔ ๖ .

ถึง บริษัท เอ บี อี เอ็น เอ็นจิเนียริ่ง คอมพิวเตอร์ จำกัด

สำนักงานนโยบายและแผนทรัพยากรธรรมชาติและสิ่งแวดล้อม ขอส่งสำเนานัดข้อเท็จจริงการรายงานการวิเคราะห์ผลกระทบสิ่งแวดล้อม โครงการทำเหมืองแร่หินอุตสาหกรรมชนิดหินปูน (เพื่อทำปูนขาว) ชนิดแร่หินอุตสาหกรรมชนิดดินดาน (เพื่ออุตสาหกรรมซีเมนต์) และชนิดแร่หินอุตสาหกรรมชนิดหินปูน (เพื่ออุตสาหกรรมก่อสร้าง) คำขอต่ออายุประทานบัตรที่ ๓/๒๕๕๗ (ประทานบัตรที่ ๓๒๔๕๐/๑๕๗๕๕) ดังอยู่ที่ หมู่ที่ ๙ ตำบลเขาวง อำเภอพระพุทธรูป จังหวัดสระบุรี มาเพื่อโปรดดำเนินการต่อไป



สำนักวิเคราะห์ผลกระทบสิ่งแวดล้อม

โทร.

โทรสาร

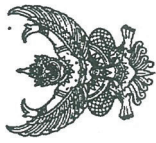

ที่ ทส ๑๐๐๙.๒/ ๕ ๓ ๒ ๓

สำนักงานนโยบายและแผน
ทรัพยากรธรรมชาติและสิ่งแวดล้อม
ถนนพหลโยธิน
เขตพญาไท กรุงเทพฯ ๑๐๔๐๐

๕

พฤษภาคม ๒๕๕๔

เรื่อง การพิจารณาการวิเคราะห์ผลกระทบสิ่งแวดล้อม โครงการทำเหมืองแร่หินอุตสาหกรรมชนิดหินปูน (เพื่อทำปูนขาว) ชนิดแร่หินอุตสาหกรรมชนิดดินดาน (เพื่ออุตสาหกรรมซีเมนต์) และชนิดแร่หินอุตสาหกรรมชนิดหินปูน (เพื่ออุตสาหกรรมก่อสร้าง) คำขอต่ออายุประทานบัตรที่ ๓/๒๕๕๗ (ประทานบัตรที่ ๓๒๔๕๐/๑๕๗๕๕) ของห้างหุ้นส่วนจำกัด อุดมศิลา

เรียน อธิบดีกรมอุตสาหกรรมพื้นฐานและการเหมืองแร่

อ้างถึง หนังสือสำนักงานนโยบายและแผนทรัพยากรธรรมชาติและสิ่งแวดล้อม ที่ ทส ๑๐๐๙.๒/๑๓๑๙

ลงวันที่ ๑ กุมภาพันธ์ ๒๕๕๔

สิ่งที่ส่งมาด้วย ๑. สำเนานัดข้อบริษัท เอ บี อี เอ็น เอ็นจิเนียริ่ง คอมพิวเตอร์ จำกัด ที่ ๒๒๖/๐๔/๒๕๕๔

ลงวันที่ ๑๘ เมษายน ๒๕๕๔

๒. มาตรการป้องกันและแก้ไขผลกระทบสิ่งแวดล้อม และมาตรการติดตามตรวจสอบผลกระทบสิ่งแวดล้อม โครงการทำเหมืองแร่หินอุตสาหกรรมชนิดหินปูน (เพื่อทำปูนขาว) ชนิดแร่หินอุตสาหกรรมชนิดดินดาน (เพื่ออุตสาหกรรมซีเมนต์) และชนิดแร่หินอุตสาหกรรมชนิดหินปูน (เพื่ออุตสาหกรรมก่อสร้าง) ของห้างหุ้นส่วนจำกัด อุดมศิลา คำขอต่ออายุประทานบัตรที่ ๓/๒๕๕๗ (ประทานบัตรที่ ๓๒๔๕๐/๑๕๗๕๕) ดังอยู่ที่ หมู่ที่ ๙ ตำบลเขาวง อำเภอพระพุทธรูป จังหวัดสระบุรี

ตามหนังสือที่อ้างถึง สำนักงานนโยบายและแผนทรัพยากรธรรมชาติและสิ่งแวดล้อม ได้แจ้งผลการพิจารณาของคณะกรรมการผู้ชำนาญการพิจารณาการวิเคราะห์ผลกระทบสิ่งแวดล้อม ด้านเหมืองแร่ ในการประชุมครั้งที่ ๓/๒๕๕๔ เมื่อวันที่ ๑๙ มกราคม ๒๕๕๔ มีมติให้ความเห็นชอบรายงานการวิเคราะห์ผลกระทบสิ่งแวดล้อม โครงการทำเหมืองแร่หินอุตสาหกรรมชนิดหินปูน (เพื่อทำปูนขาว) ชนิดแร่หินอุตสาหกรรมชนิดดินดาน (เพื่ออุตสาหกรรมซีเมนต์) และชนิดแร่หินอุตสาหกรรมชนิดหินปูน (เพื่ออุตสาหกรรมก่อสร้าง) ของห้างหุ้นส่วนจำกัด อุดมศิลา คำขอต่ออายุประทานบัตรที่ ๓/๒๕๕๗ (ประทานบัตรที่ ๓๒๔๕๐/๑๕๗๕๕) ดังอยู่ที่ หมู่ที่ ๙ ตำบลเขาวง อำเภอพระพุทธรูป จังหวัดสระบุรี นั้น ต่อมาบริษัท เอ บี อี เอ็น เอ็นจิเนียริ่ง คอมพิวเตอร์ จำกัด ผู้รับมอบอำนาจให้จัดทำและเสนอรายงาน ได้เสนอรายงานการวิเคราะห์ผลกระทบสิ่งแวดล้อมฉบับข้อมูลเพิ่มเติม ให้สำนักงานนโยบายและแผนทรัพยากรธรรมชาติและสิ่งแวดล้อม พิจารณาดำเนินการตามลำดับขั้นตอนการพิจารณา รายงาน รายละเอียดตามสิ่งที่ส่งมาด้วย ๑

สำนักงานนโยบายและแผนทรัพยากรธรรมชาติและสิ่งแวดล้อม ได้เสนอรายงานการวิเคราะห์ผลกระทบสิ่งแวดล้อมโครงการดังกล่าว ให้คณะกรรมการผู้ชำนาญการพิจารณาการวิเคราะห์ผลกระทบสิ่งแวดล้อม ด้านเหมืองแร่ พิจารณาดำเนินการตามลำดับขั้นตอนการพิจารณา และในการประชุม ครั้งที่ ๑๕/๒๕๕๔

เมื่อวันที่...

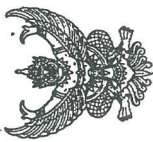

ที่ ทส ๑๐๙๙/๒/ ๕ ๓ ๒ ๕

สำนักงานนโยบายและแผน
ทรัพยากรธรรมชาติและสิ่งแวดล้อม
ถนนพระรามที่ ๖ แขวงสามเสนใน
เขตพญาไท กรุงเทพฯ ๑๐๔๐๐

พฤษภาคม ๒๕๕๙

เรื่อง การพิจารณารายงานการวิเคราะห์ผลกระทบสิ่งแวดล้อม โครงการทำเหมืองแร่รัตนินธรณ์หินอุตสาหกรรมชนิดหินปูน (เพื่อทำปูนขาว) ชนิดแร่รัตนินอุตสาหกรรมชนิดหินปูน (เพื่ออุตสาหกรรมซีเมนต์) และชนิดแร่รัตนินอุตสาหกรรมชนิดหินปูน (เพื่ออุตสาหกรรมก่อสร้าง) คำขอต่ออายุประทานบัตรที่ ๓/๒๕๕๗ (ประทานบัตรที่ ๒๒๕๕๐/๑๕๕๕) ของห้างหุ้นส่วนจำกัด อุตมศิลา

เรียน หัวหน้าผู้จัดการ ห้างหุ้นส่วนจำกัด อุตมศิลา

อ้างถึง หนังสือสำนักงานนโยบายและแผนทรัพยากรธรรมชาติและสิ่งแวดล้อม ที่ ทส ๑๐๙๙/๒/๑๓๑๘

ลงวันที่ ๑ กุมภาพันธ์ ๒๕๕๙

สิ่งที่ส่งมาด้วย ๑. สำเนาหนังสือบริษัท เอ บี อี เอ็น เอ็นเจเนียร์ส คอนซัลแตนท์ จำกัด ที่ ๒๒๖/๐๔/๒๕๕๙

ลงวันที่ ๑๘ เมษายน ๒๕๕๙

๒. มติกรรมการป้องกันและแก้ไขผลกระทบสิ่งแวดล้อม และมาตรการติดตามตรวจสอบ

ผลกระทบสิ่งแวดล้อม โครงการทำเหมืองแร่รัตนินธรณ์หินอุตสาหกรรมชนิดหินปูน (เพื่อทำปูนขาว) ชนิดแร่รัตนินอุตสาหกรรมชนิดหินปูน (เพื่ออุตสาหกรรมซีเมนต์) และชนิดแร่รัตนินอุตสาหกรรมชนิดหินปูน (เพื่ออุตสาหกรรมก่อสร้าง) ของห้างหุ้นส่วนจำกัด อุตมศิลา คำขอต่ออายุประทานบัตรที่ ๓/๒๕๕๗ (ประทานบัตรที่ ๒๒๕๕๐/๑๕๕๕) ตั้งอยู่ที่ หมู่ที่ ๙ ตำบลเขาวง อำเภอบางบาล จังหวัดสระบุรี

ตามหนังสือที่อ้างถึง สำนักงานนโยบายและแผนทรัพยากรธรรมชาติและสิ่งแวดล้อม ได้แจ้งผลการพิจารณาของคณะกรรมการพิจารณาการพิจารณาการวิเคราะห์ผลกระทบสิ่งแวดล้อม ด้านเหมืองแร่ ในการประชุมครั้งที่ ๓/๒๕๕๙ เมื่อวันที่ ๑๙ มกราคม ๒๕๕๙ มีมติไม่เห็นชอบรายงานการวิเคราะห์ผลกระทบสิ่งแวดล้อม โครงการทำเหมืองแร่รัตนินธรณ์หินปูน (เพื่อทำปูนขาว) ชนิดแร่รัตนินอุตสาหกรรมชนิดหินปูน (เพื่ออุตสาหกรรมซีเมนต์) และชนิดแร่รัตนินอุตสาหกรรมชนิดหินปูน (เพื่ออุตสาหกรรมก่อสร้าง) ของห้างหุ้นส่วนจำกัด อุตมศิลา คำขอต่ออายุประทานบัตรที่ ๓/๒๕๕๗ (ประทานบัตรที่ ๒๒๕๕๐/๑๕๕๕) ตั้งอยู่ที่ หมู่ที่ ๙ ตำบลเขาวง อำเภอบางบาล จังหวัดสระบุรี นั้น ต่อมาบริษัท เอ บี อี เอ็น เอ็นเจเนียร์ส คอนซัลแตนท์ จำกัด ผู้รับมอบอำนาจให้จัดทำและเสนอรายงาน ได้เสนอรายงานการวิเคราะห์ผลกระทบสิ่งแวดล้อมฉบับข้อมูลเพิ่มเติม ให้สำนักงานนโยบายและแผนทรัพยากรธรรมชาติและสิ่งแวดล้อม พิจารณาดำเนินการตามลำดับขั้นตอนการพิจารณา รายงาน รายละเอียดตามสิ่งที่ส่งมาด้วย ๑

สำนักงานนโยบายและแผนทรัพยากรธรรมชาติและสิ่งแวดล้อม ได้เสนอรายงานการวิเคราะห์ผลกระทบสิ่งแวดล้อมโครงการดังกล่าว ให้คณะกรรมการผู้ชำนาญการพิจารณาการพิจารณาการวิเคราะห์ผลกระทบสิ่งแวดล้อม ด้านเหมืองแร่ พิจารณาดำเนินการตามลำดับขั้นตอนการพิจารณา รายงาน และในการประชุม ครั้งที่ ๑๕/๒๕๕๙

เมื่อวันที่...

- ๒ -

เมื่อวันที่ ๒๖ เมษายน ๒๕๕๙ คณะกรรมการผู้ชำนาญการฯ มีมติให้ความเห็นชอบรายงานการวิเคราะห์ผลกระทบสิ่งแวดล้อม โครงการทำเหมืองแร่รัตนินธรณ์หินอุตสาหกรรมชนิดหินปูน (เพื่อทำปูนขาว) ชนิดแร่รัตนินอุตสาหกรรมชนิดหินปูน (เพื่ออุตสาหกรรมซีเมนต์) และชนิดแร่รัตนินอุตสาหกรรมชนิดหินปูน (เพื่ออุตสาหกรรมก่อสร้าง) ตั้งอยู่ที่ หมู่ที่ ๙ ตำบลเขาวง อำเภอบางบาล จังหวัดสระบุรี โดยให้ปฏิบัติตามมาตรการป้องกันและแก้ไขผลกระทบสิ่งแวดล้อม และมาตรการติดตามตรวจสอบผลกระทบสิ่งแวดล้อมอย่างเคร่งครัด รายละเอียดตามสิ่งที่ส่งมาด้วย ๒ และให้เสนอคณะกรรมการสิ่งแวดล้อมแห่งชาติพิจารณาสำหรับเป็นข้อมูลประกอบการพิจารณาของคณะรัฐมนตรี กรณีการขอผ่อนผันการใช้พื้นที่ลุ่มน้ำชั้นที่ ๑เอ เพื่อการอนุญาตประทานบัตรเป็นแต่ละกรณีต่อไป อนึ่ง ตามมาตรา ๕๐ วรรคสอง แห่งพระราชบัญญัติส่งเสริมและรักษาคุณภาพสิ่งแวดล้อมแห่งชาติ พ.ศ. ๒๕๓๕ กำหนดไว้ว่า เมื่อคณะกรรมการผู้ชำนาญการได้ให้ความเห็นชอบในรายงานการวิเคราะห์ผลกระทบสิ่งแวดล้อมตามมาตรา ๔๙ แล้ว ให้เจ้าหน้าที่ซึ่งมีอำนาจตามกฎหมายในการพิจารณาอนุญาต หรือต่ออายุใบอนุญาต นำมาตรวจการที่เสนอไว้ในรายงานการวิเคราะห์ผลกระทบสิ่งแวดล้อม ไปกำหนดเป็นเงื่อนไขในการสั่งอนุญาตหรือต่ออายุใบอนุญาต โดยถือว่าป็นเงื่อนไขที่กำหนดตามกฎหมายในเรื่องนั้นด้วย และหากกรมอุตสาหกรรมพื้นฐานและการเหมืองแร่ได้อนุญาตประทานบัตรแล้ว สำนักงานนโยบายฯ ขอความร่วมมือส่งสำเนาใบอนุญาตพร้อมเงื่อนไขให้สำนักงานนโยบายฯ ทราบด้วย ทั้งนี้ สำนักงานนโยบายฯ ได้แจ้งให้ห้างหุ้นส่วนจำกัด อุตมศิลา และสำเนาทะเบียนสิ่งส่งให้บริษัท เอ บี อี เอ็น เอ็นเจเนียร์ส คอนซัลแตนท์ จำกัด พิจารณาดำเนินการด้วยแล้ว

จึงเรียนมาเพื่อโปรดพิจารณาดำเนินการต่อไป

ขอแสดงความนับถือ

นางณิชากร วัฒนศิริ (รองอธิการฯ ปฏิบัติราชการแทน)

รองเลขาธิการฯ ปฏิบัติราชการแทน

เลขาธิการสำนักงานนโยบายและแผนทรัพยากรธรรมชาติและสิ่งแวดล้อม

สำเนาที่ส่งให้สำนักงานสิ่งแวดล้อม

โทร. ๐ ๒๒๖๕ ๖๕๐๐ ถึง ๖๕๐๕

โทรสาร ๐ ๒๒๖๕ ๖๖๖๖

